Luxury Hideaway

Es Turo del Golf

Lage und Größe

Land	Europa
Region	Mallorca
Wohnfläche	350m²
Grundstücksfläche	15.000m²
Maximalbelegung	8

Eckdaten

Schlafzimmer	5
Bäder	3
Wohnfläche	350 m²
Preis/Miete	ab EUR 2.450,- / Woche

Beschreibung

Exklusives Landhaus in herausragender Lage mit schönem Meerblick. Die Finca "Es Turo del Golf" befindet sich auf einem über 15.000 m² großen Grundstück in erhöhter Lage nahe der kleinen Ortschaft S`Horta und bietet einen herrlichen Blick über Landschaft und Meer. Der große Naturhafen Porto Colom mit seinen schönen Stränden und eleganten Restaurants ist in ca. 5 Autominuten erreichbar. Der Golfplatz Vall d'Or mit seinen spektakulären Fairways und elegantem Clubhaus befindet sich in Sichtweite.

Besonderes

Durch Zentralheizung auch in den Wintermonaten bewohnbar.

ETV 3159

Allgemeines

Vollausgestattet Küche
Speisetafel
Kamin
WLAN
SAT-TV
Pool 11 x 5 m
Sonnenterrasse
BBQ
Klimaanlage
Zentralheizung

Wohn- und Essbereich

Voll ausgestattete Küche
Speisetafel
TV-Salon
SAT-TV
WLAN
Gäste-WC
Zentralheizung
Kamin

Master Bedroom

Klimaanlage

Zweites Schlafzimmer

Klimaanlage

Aussenbereich

Pool 11 x 5 m Treppeneinstieg
BBQ
Sonnenterrasse
Überdachte Terrasse
Speisetafel
Parkplatz

Service

Zwischenreinigung auf Anfrage
Kostenlose Bereitstellung von Kinderbetten und Hochstühlen
Flughafentransfer auf Anfrage
Einkaufsservice auf Anfrage

Bilder

Bild 1

Bild 2

Bild 3

Bild 4

Bild 5

Bild 6

Bild 7

Bild 8

Bild 9

Bild 10

Bild 11

Bild 12

Bild 13

Bild 14

Bild 15

Bild 16

Bild 17

Bild 18

Bild 19

Bild 20

Bild 21

Bild 22

Bild 23

Bild 24

Bild 25

Bild 26

Bild 27

Bild 28

Bild 29

Bild 30

Bild 31

Bild 32

Bild 33

Bild 34

Bild 35

Bild 36

Bild 37

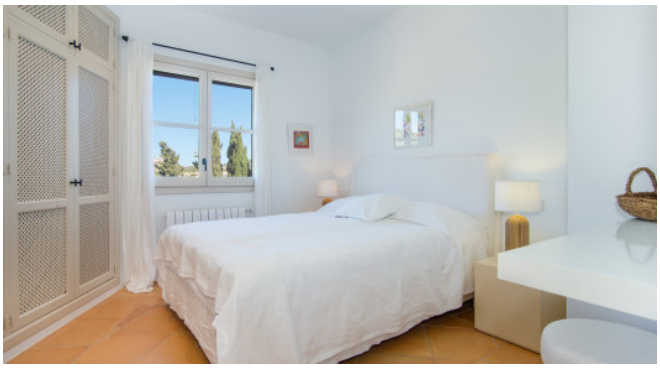

Bild 38

Bild 39

Bild 40

Bild 41

Bild 42

Bild 43

Bild 44