Luxury Hideaway

# Villa Sunshine

## Lage und Größe

| | |
|---|---|
| Land | Europa |
| Region | Mallorca |
| Wohnfläche | 735m² |
| Grundstücksfläche | 1.749m² |
| Maximalbelegung | 10 |

## Eckdaten

| | |
|---|---|
| Schlafzimmer | 5 |
| Bäder | 5 |
| Wohnfläche | 735 m² |
| Preis/Miete | ab EUR 12.250,- / Woche |

## Beschreibung

Traumhafte Villa in Capdepera im Nordosten von Mallorca. Dieses luxuriöse Anwesen besticht mit seinem beeindruckenden Meer- und Panoramablick. Nahezu von jedem Bereich aus, kann man einen uneingeschränkten Blick auf das mediterrane Mittelmeer genießen. Der große Poolbereich, umgeben von einem schön angelegten Garten, lädt zum Sonnenbaden ein. Vom lichtdurchfluteten Wohnzimmer gelangt man direkt auf eine großzügige Terrasse mit einem gemütlichen Chill-out Sofa. Die komplette Villa verfügt über große Fenster und von allen Schlafzimmern aus genießt man den herrlichen Meerblick. In den kühleren Jahreszeiten sorgt der Kamin im Wohnzimmer für gemütliche Stunden am knisternden Feuer. Sowohl im Innen- als auch im Außenbereich befinden sich jeweils eine große Speisetafel. Ein weiteres Highlight ist der eigene Zugang zum Meer, ein idealer Ort, um sich rundum wohlzufühlen.

## Besonderes

Am Strand von Sa Font de Sa Cala in Capdepera gelegen, bietet diese Villa alles was man für einen erholsamen Urlaub benötigt. Golfliebhaber finden ganz in der Nähe die attraktiven Golfplätze von Capdepera und Canyamel Golf. Restaurants und Einkaufsmöglichkeiten befinden sich in unmittelbarer Umgebung und zum Flughafen von Palma de Mallorca sind es ca. 83 km. Den kleinen Fischerhafen Cala Ratjada erreichen Sie in ca. 8 Fahrtminuten.

ETV2300

## Allgemeines

Freistehende Villa mit großzügiger Meerblick-Terrasse
Herrlicher Panoramameerblick von der Terrasse aus
Privater Meerzugang
Voll ausgestattete Küche
Wohnbereich mit Kamin und TV
WiFi
Klimaanlage und Heizung
Alle Schlafzimmer en-suite und mit TV und Meerblick
Sauna
Süßwasserpool 12 x 4 m
Chill-out Bereich
Mehrere überdachte und unüberdachte Terrassen
BBQ
Trockner und Waschmaschine
Alarmanlage
Komplett eingezäumt
Parkplatz für 2 Fahrzeuge

## Wohn- und Essbereich

Große Speisetafel
Wohnbereich mit Kamin und TV
Klimaanlage und Heizung
Sauna
Trockner und Waschmaschine

## Aussenbereich

Großzügiger Süßwasserpool 12 x 4 m
Speisetafel
Terrasse mit Meer- und Panoramablick
Sonnenliegen
Chill-out Bereich
Schön angelegter Garten
Privater Meerzugang
BBQ
Komplett eingezäunt
Parkplatz für 2 Fahrzeuge

## Service

Wechsel der Handtücher Mitte der Woche und Endreinigung inbegriffen.
Keine tägliche Reinigung.

# Bilder

Bild 1

Bild 2

Bild 3

Bild 4

Bild 5

Bild 6

Bild 7

Bild 8

Bild 9

Bild 10

Bild 11

Bild 12

Bild 13

Bild 14

Bild 15

Bild 16

Bild 17

Bild 18

Bild 19

Bild 20

Bild 21

Bild 22

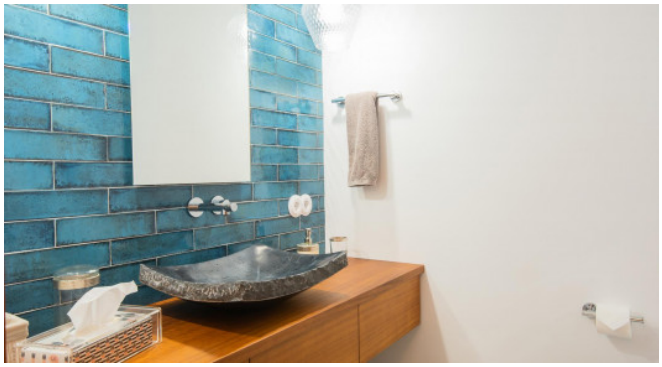

Bild 23

Bild 24

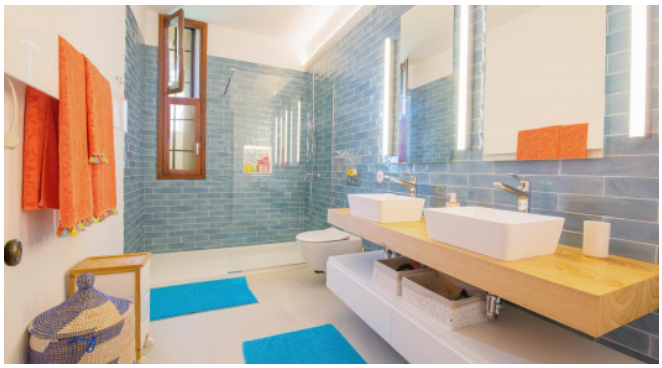

Bild 25

Bild 26

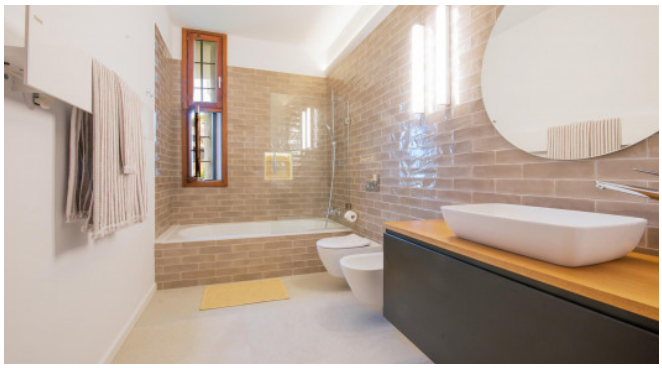

Bild 27

Bild 28

Bild 29

Bild 30

Bild 31

Bild 32

Bild 33

Bild 34

Bild 35

Bild 36

Bild 37

Bild 38

Bild 39

Bild 40